

Aprobado por el Ayuntamiento en sesión de 30 de Septiembre de 1983

El Secretario
[Signature]

leyenda:

	RESIDENCIAL IV ALTURAS
	ID. III ID. CON TOLERANCIA INDUSTRIAL
	ID. II ID.
	USO INDUSTRIAL
	NUCLEO HISTORICO ARTISTICO
	DOTACIONES
	ZONA VERDE
	ID. LIBRE PERMANENTE
P	POLIGONO
	LIMITE SUELO URBANO
	ID. POLIGONO
	ID. ZONA DE PROTECCION DE N.H.A.

normas subsidiarias de planeamiento

ayuntamiento de cartes (SAN MIGUEL CORRAL)

EN SESION FECHA 30 MAR. 1984
PUBLICADO EN EL BOLETIN OFICIAL DE CANTABRIA DE FECHA 11 JUN. 1984
El Secretario

proyecto (SEPT. 1983)

plano de USOS DEL SUELO

arquitecto antonio guzmán gutiérrez

escala
1 / 2000

fecha
JULIO 1982

plano
nº 7-9

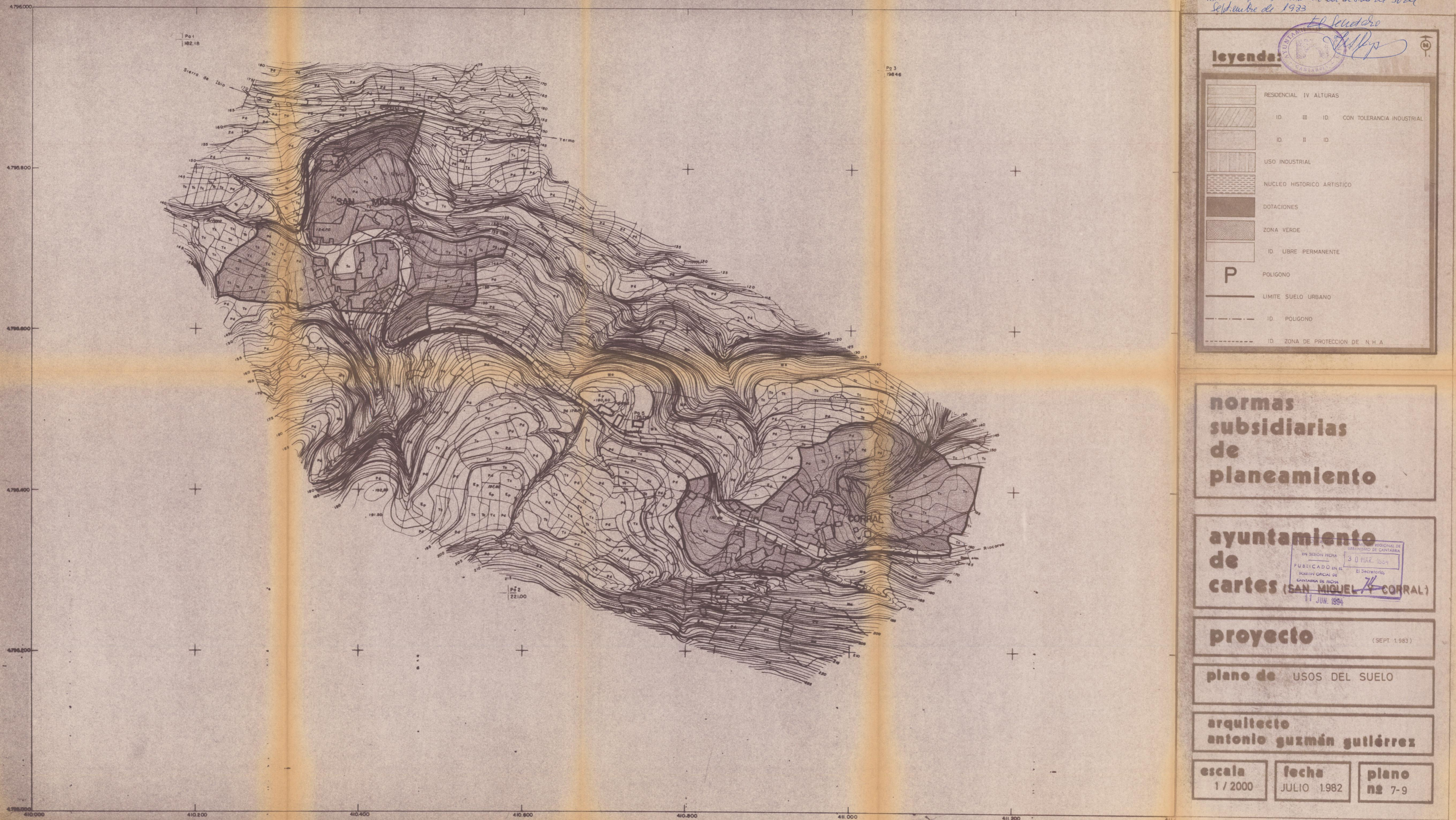

Pa 1
182.18

Pa 3
198.46

Pa 2
221.00

